

DYPI DYRUP  
Siden 1928

# Maling og lakering af gulve

Få ekspertråd fra Dyrup

3 trin til flotte gulve





# Vejen til flotte gulve

Maling eller lakering af dine gulve kan give en stor forandring i din bolig – uanset om der blot er tale om en opfriskning med en ny gang lak, eller du vælger at male gulvet. Måske endda i en ny, markant farve.

For at du kommer godt i mål med projektet, har vi nogle ekspertråd, vi gerne vil dele med dig. Her i folderen beskrives alt, hvad du har brug for at vide, for at være sikker på at opnå et smukt resultat, der holder i mange år.

God malelyst!



DYPI DYRUP  
Siden 1928

# 1 Forarbejde –trægulve

Gulvet skal være rent, tørt, fast og bæredygtig inden maling og lakering. Et grundigt og omhyggeligt forarbejde er med andre ord afgørende for, at slutresultatet bliver smukt og holdbart – så det betaler sig at bruge den nødvendige tid på denne del af projektet. Fremgangsmåden varierer lidt afhængig af udgangspunktet. Følg vejledningen, så er du godt på vej.



## Afrensning

Gulvet støvsuges grundigt og afvaskes for snavs og fedt med **Dyrup Grundrens**. Voks, polish og/eller fernis maskinafslibes til rent træ. På tidligere behandlede gulve skal kalk og sæberester fjernes med en blanding af eddikesyre 32% fortyndet med vand i forholdet 1:3. Der afsluttes med aftørring med rent vand.

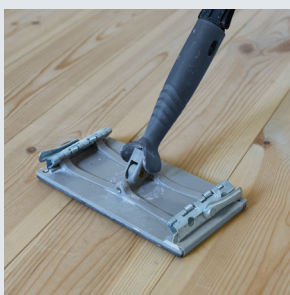

## Slibning

Når gulvet er tørt, skal overfladen slibes mat med sandpapir korn 120-180 i træets længderetning for at opnå en god vedhæftning og et ensartet resultat. Brug evt. en rystepudser eller rondelsliber (Woodboy).



Støvsug omhyggeligt alt slibestøv væk og tør efter med en opvredet klud.

## Hvis lakken er gennemslidt og gulvet ønskes lakeret

Al lak maskinafslibes til en ensartet træoverflade. Støvsug slibestøv.



Husk at mørke områder, hvor lakken er helt nedslidt (for eksempel ved indgangspartier) kræver meget grundig afslibning.



Se Dyrups malertips på [YouTube.com/DyrupDK](https://www.youtube.com/DyrupDK)



# Maling af trægulve

## 2 Grundning

Som udgangspunkt er grundning ikke nødvendigt før du maler dit trægulv. Du kan evt. fortynde din vandbaserede gulvmaling med 10% til første lag. Hvis der er risiko for gennemslag fra træet eller andre misfarvninger og skjolder, er det en god idé at grunde.



### Grundning af kanter

Brug **Dyrup Spærregrunder**, hvis der er risiko for gennemslag. Afdæk evt. fodpaneler, gerigter mv. med malertape og mal kanter med en egnet pensel.



### Grundning af gulv

Påfør derefter et til to lag **Dyrup Spærregrunder** med malerrulle for at undgå gennemslag og opnå et ensartet resultat. Der gives ingen garanti for gennemslag fra harpiks og knaster.

Er der huller og revner, spartles disse ud med træfiller inden grundningen og slibes, når de er tørre.

## 3 Slutmaling

Slutmalingen er kronen på værket og dér, hvor belønningen for et grundigt forarbejde indløses. Her handler det frem for alt om påføring med den rigtige teknik, så resultatet bliver pænt.



### Maling af kanter

Afdæk evt. fodpaneler, gerigter mv. med malertape (hvis det ikke allerede er gjort i forbindelse med grundningen) og mal kanter med en egnet pensel.



### Maling af gulv

Påfør derefter to til tre lag **Dyrup Gulvmaling** eller **Dyrup Træ og Metal Ekstra Stærk** – afhængig af den påkrævede slidstyrke – med gulvrulle. Malingen påføres i træets længderetning. Når det første lag er tørt, mellemslibes med sandpapir (korn 150-180) i træets længderetning. Slibestøv støvsuges væk og gulvet tørres efterfølgende med en hårdt opvredet klud. Derefter påføres andet lag maling i træets længderetning.

Der kan gå op til 4 uger, før gulvet er gennemhærdet. Tag derfor hensyn til det nymalede gulv i denne periode.



# Lakering af trægulve

## 2 Lakering

Efter det indledende forarbejde er du nu klar til selve lakeringen af gulvet. Når du har været omhyggelig med forarbejdet og gjort dig umage med påføringen af lakken, ender du op med et flot og holdbart resultat.

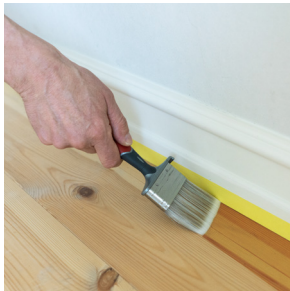

### Lakering af gulv

Afdæk evt. fodpaneler mv. med malertape og lakér kanter med egnet pensel.



Påfør derefter to til tre lag **Dyrup Gulvlak** med malerrulle. Lakken påføres i træets længderetning. Når det første lag er tørt, mellemslibes med sandpapir (korn 150-180) i træets længderetning. Slibestøv støvsuges væk og gulvet tørres efterfølgende med en hårdt opvredet klud. Derefter påføres andet lag lak. For at opnå optimal slidstyrke anbefales et tredje lag.

Ønskes en mat overflade, kan ekstra dybde opnåes ved at påføre glans 40 i første lag og eventuelt andet lag og herefter afslutte med glans 10.



### Vedligeholdelse af lakerede gulve

Almindelig rengøring udføres jævnlige med **Dyrup Grundrens** eller et andet univesal-rengøringsmiddel. Brug så lidt vand som muligt. Der aftørres efterfølgende med en ren, fugtet klud.

Er der kommet småskader eller ridser i lakken, skal disse repareres hurtigst muligt. Rengør overfladen og slib på skaden inden der slufes af med to lag **Dyrup Gulvlak**.

### Lakering med tonet lak

Lakkerne kan tones i mange transparente nuancer. For at opnå de klareste farver anbefales det at tone i glans 40. Alt efter hvor kraftig farven ønskes, kan der påføres et eller to lag tonet lak. Der afsluttes altid med to lag klar lak på toppen.

Bemærk, at tonet lak altid skal påføres med pensel for at opnå et ensartet udtryk. Den tonede lak påføres vådt i vådt i længderetningen på et til to brædder af gangen.



### Møntprøven

For at teste lakkens vedhæftning på tidligere lakerede gulve laves et prøvelfelt med to lag lak på et ikke synligt sted, f.eks. bag en dør. Lad lakken tørre til næste dag og skrab i overfladen med kanten af en mønt. Lakken skal sidde fast uden at krakelere, og der må ikke være blærer eller bobler. Hvis vedhæftningen er god og overfladen er pæn og ensartet, kan hele overfladen lakeres.



Se Dyrups malertips på [YouTube.com/DyrupDK](https://www.youtube.com/DyrupDK)

# Maling af betongulve

## 1 Forarbejde – betongulve

Både nye og gamle betongulve kan males. Nystøbte betongulve skal være helt hvidtøre, før de kan males. Hvis der males med olie/alkyd maling, må der først males efter ca. 6 måneder.

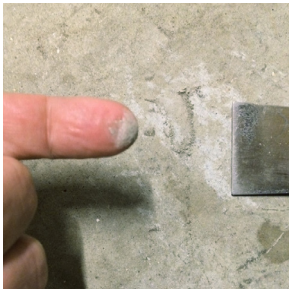

### Afrensning

På tidligere behandlede betongulve fjernes løstsiddende materiale til fast bund, og der rengøres med **Dyrup Grundrens**. Oliepletter fjernes med grundrens. Kalk- og sæberester fjernes med 32% eddikesyre fortyndet 1:3 med vand. Der vaskes efter med rent vand. Blanke overflader skal matslibes.

Nye som gamle ubehandlede betongulve kontrolleres for cementslam ved at skrabe med skruetrækker, spartel eller hobbykniv i overfladen (se foto). Evt. cementslam skal fjernes ved slibning med egnet diamant- eller kopstens- værktøj. Bunden skal derefter være ren, tør, fast og ikke afsmittende.

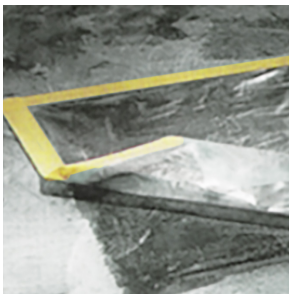

**Test om gulvet er fugtigt** ved at tape et stykke plastik på ca. 1m x 1m fast til gulvet. Sørg for at lukke alle kanter godt til med tapen. Hvis der efter 1-3 dage har dannet sig kondens på plastikkens underside eller der er et mørkt skjold på gulvet under plastikken, er gulvet ikke egnet til at blive malet.



### Spartling

Ikke alle gulvspartelmasser er stærke nok til at blive malet på. Et af kravene er, at den skal have en trækstyrke på min. 1,5 mpa. Dette bør fremgå af produktbeskrivelsen på spartelmassen - er du i tvivl, så spørg forhandleren.

Er der behov for reparation af mindre huller eller revner på dit betongulv, kan disse spartles med en 2K Epoxy spartelmasse, som kan købes i de fleste byggemarkeder. Se vejledning på produktet.

## 2 Grundning

Som udgangspunkt er grundning ikke nødvendigt, før du maler dit betongulv. Du kan evt. fortynde din gulvmaling med 10-15% til første lag (se info på produktatabladet).



Efter 8-12 timer ved stuetemperatur, god udluftning og tilstrækkelig ventilation, vil malingen typisk være så tør, at du kan røre ved den uden at få maling på fingrene. Herefter kan andet lag påføres.



# 3 Slutmaling

Efter det indledende forarbejde og grunding er du nu klar til selve malingen af gulvet. Når du har været omhyggelig med forarbejdet og gjort dig umage med påføringen af gulvmalingen, ender du op med et flot og holdbart resultat.



## Maling af betongulv

Vær opmærksom på, at nedenstående er en generel beskrivelse af fremgangsmåden, når du skal male et betongulv. Du bør altid følge brugsanvisningen fra leverandøren af din maling.

Gulvmaling påføres bedst med en bred pensel til kanterne og en god gulvrulle til de store flader. Hæld malingen op i en rullepand og mal med rullen påsat forlængerskaft. Det giver den bedste arbejdsstilling.

Start med at male et lille stykke af kanten og rul så maling på fladen. Der skal tilstrækkeligt med maling på, for at den kan flyde pænt sammen. Fordel malingen med rolige bevægelser, så der ikke piskes luftbobler ind i den.

Efter 24 timer er gulvet tørt, og efter en uge er det gennemhærdet. Er der koldt i rummet, eller er luftfugtigheden høj, kan tørre- og hærdetiden dog være forlænget.



## Her bør du anvende alkydmaling

**Dyrup Alkyd gulvmaling** giver en slidstærk overflade og kan være det rigtige valg, hvis gulvet belastes med mere end almindelig gangtrafik, f.eks. i et bryggers og i et badeværelse, hvor der kan være risiko for vandbelastning.

Man skal dog være opmærksom på, at alkyd-gulvmaling afgiver terpentindampe, som ikke er sunde. Afdampningen kan vare over 3-4 uger, hvis der ikke udluftes tilstrækkeligt.

Husk altid at anvende maske med egnet kulfilter, når du maler med alkydmaling!

### Anvendelsesområder for Dyrup Alkyd gulvmaling

- Indendørs som bryggers, kældere, værksteds- og garagegulve.
- Udendørs som f.eks. altangulve eller trapper.

Alkyd gulvmaling er ikke egnet til overflader, som udsættes for opstigende grundfugt.

### Maling af garagegulv

Her er det afgørende, at du anvender en maling, som kan tåle bildækkenes blødgøringsmidler. Ellers vil du opleve, at malingen trækkes af de steder, hvor bilen har stået i en periode. Til disse områder anbefales **Dyrup Epoxy Super** eller **Dyrup Alkyd gulvmaling**. Brug aldrig acryl-gulvmaling!





## Brug det rigtige værktøj

Brug en bred kortluvet malerrulle samt pensler i en egnet størrelse til hjørner og kanter.



## Spand i stedet for bakke

Skal du male gulve i et større rum, betaler det sig at bruge en rummelig malerspand, frem for en malerbakke. Placer en pose i passende størrelse i spanden og fastgør den med malertape hele vejen rundt - så er der styr på den, og du slipper efterfølgende for besværlig rengøring.



## Skån ryggen med et rulleskaft

Sæt malerrullen på et forlængerskaft. Det letter arbejdet og skåner ryggen



## Affnug malerrullen

Inden du tager en ny malerrulle i brug, skal den "renses" for løse fibre, der ellers vil sætte sig i den nymalede overflade. Dette gøres nemt ved at køre rullen frem og tilbage nogle gange over et stykke udspændt malertape.

## Grundig omrøring

Har du fået blandet en farve hos forhandleren, er det vigtigt, at du rører omhyggeligt rundt i bøtten inden brug, så farvepigmenterne fordeles helt i malingen.



## Beskyt dit nye gulv

Filtdupper under møbelben beskytter effektivt gulvets overflade mod ridser. De findes typisk i sort og hvid og i mange størrelser og faconer, så de passer til forskellige typer møbelben.



# Dyrup dækker gulvet



## Træ- eller beton gulve med let slid

Til træ- eller betongulve med let slid anbefaler Dyrup Gulvmaling Ekstra Dækkende i glans 50

Den giver en flot halvblank, slidstærk og rengøringsvenlig overflade og kan tones i lyse farver.



## Trapper af træ eller beton

Til træ- og betontrapper anbefaler Dyrup Træ & Metal Ekstra Stærk i glans 30

Den flyder utroligt flot sammen og giver gulvet en ekstra slidstærk og hård overflade, som er nem at holde. Malingen kan tones i tusindvis af farver.

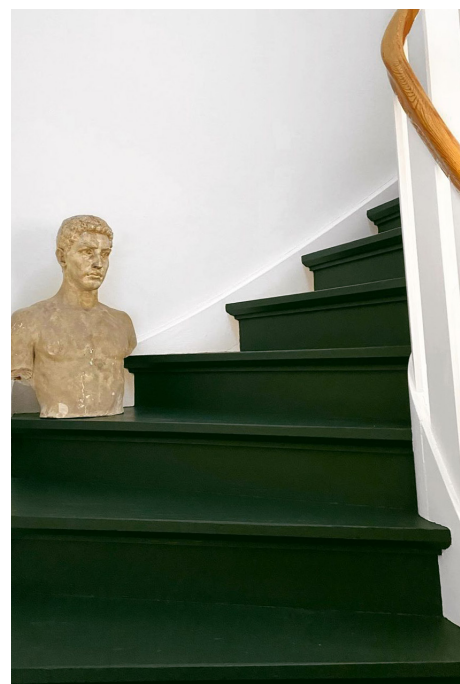

Læs mere om produkterne på [Dyrup.dk](http://Dyrup.dk) og find inspiration via [@Dyrupdk](https://www.instagram.com/Dyrupdk) på Instagram og Facebook.





## Træ- eller beton gulve med mere slid

Til træ- eller betongulve med mere slid anbefaler Dyrup Oliebaseret Gulvmaling eller Træ & Metal Ekstra Stærk i glans 30

De giver en ekstra slidstærk overflade. Den oliebaseerede kan tones i lyse farver og Dyrup TRÆ & METAL EKSTRA STÆRK i tusindvis af farver.



## Lakerede trægulve

Til lakering af trægulve anbefaler Dyrup Gulvlak Klar

Den er vandbaseret, hurtigtørrende og giver en ekstra slidstærk overflade. Den kan også anvendes på trapper, trædøre og -møbler. Kan tones i mange transparente farver og fås i glans 10 og 40.



# Tjekliste

- Malertape
- Grundrens, svamp, klud og gummihandsker
- Sandpapir korn 150-180
- Pensel til kanter
- Rulleskaft og malerrulle til gulve
- Rulle/spand/spandeposer
- Rørepinde
- Egnet grunder
- Gulvmaling /Gulvlak
- Slibemaskiner/værktøj (Diamantsliber til slibning af beton)

## PPG Coatings Danmark A/S

Gladsaxevej 300  
DK-2860 Søborg  
Danmark  
Tlf.: +45 39 57 93 00  
[www.Dyrup.dk](http://www.Dyrup.dk)



8 712699 589347

Varenr. 00683514 /0123